

Technisches Datenblatt

Anschluss- und Endstück

Art.-Nr. 5334942

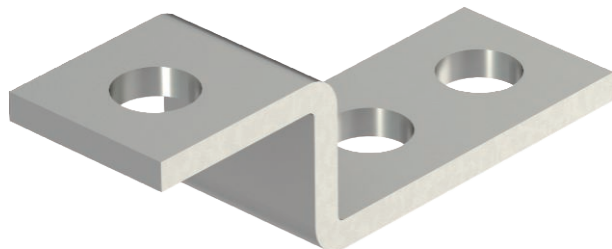

- Zum Anschluss an Stahlkonstruktionen oder zum Anschrauben an Erdungfestpunkte
- Für Anschlüsse: Rundleiter Rd 8-10 und Flachleiter FL30 x 3,5
- 2 x Anschlusslöcher \varnothing 11 mm
- 1 x Anschlussloch \varnothing D mm

A4 Edelstahl, rostfrei 1.4571

Produktbeschreibung

Stammdaten

Art.-Nr.	5334942
Typ	5011 VA M12
Bezeichnung 1	Endstück
Dimension	M12
Werkstoff	Edelstahl, rostfrei Werkstoff 1.4571
Werkstoff Kürzel	A4
Güte	1,4571
Gewicht	7,05 kg/100 St.

Technische Daten

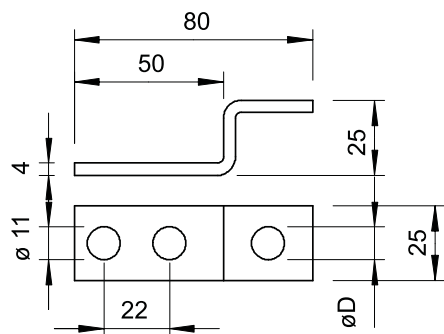

Maß D	13,00 \varnothing mm
Art der Befestigungsschraube	sonstige
Art des Verbinders	Endstück
Geeignet für Verbindung	Rundleiter Rd 8-10 / Flachleiter FI 30
Zwischenplatte	<input type="checkbox"/>