

Technisches Datenblatt

Verbindungslasche, Höhe 48 mm

Art.-Nr. 7400970

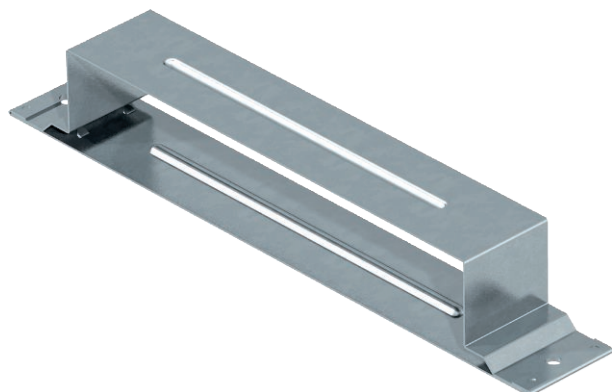

Kanalverbinder zur leitenden Montage von estrichüberdeckten Unterflur-Installationskanälen.



St	Stahl
FS	bandverzinkt

Stammdaten

Art.-Nr.	7400970
Typ	VL 25048E
Bezeichnung 1	Verbindungslasche
Bezeichnung 2	leitend
Dimension	50x250x48
Werkstoff	Stahl
Werkstoff Kürzel	St
Oberfläche	bandverzinkt
Oberfläche nach DIN	DIN EN 10346
Oberfläche Kürzel	FS
Kleinste VK-Einheit (VG)	1,00 Stück
Gewicht	34,00 kg/100 St.

Technische Daten

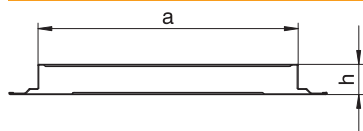

Breite	250,00 mm
Höhe	48,00 mm
Maß a	250,00 mm
Maß h	48,00 mm
Ausführung	Lasche
Bodenblech	<input checked="" type="checkbox"/>
Dichtungseinbaumöglichkeit	<input type="checkbox"/>
Geeignet für Dehnungsfuge	<input checked="" type="checkbox"/>
Kanalhöhe	48,00 mm
Mit Potenzialausgleich	<input checked="" type="checkbox"/>